



CONINDUSTRIA

# Situación de la Industria en Venezuela

**23 de mayo de 2007**

La estrategia de la Industria  
es Venezuela

**Producto interno bruto**  
**Por clase de actividad económica**  
**A precios constantes de 1997**

(Variaciones porcentuales con respecto al mismo período del año anterior)

Actividades	2006/2005						
	Año	2do.sem.	IV Trim	III Trim	Ier.sem.	II Trim	I Trim
<b>Consolidado</b>	<b>10,3</b>	<b>11,0</b>	<b>11,8</b>	<b>10,1</b>	<b>9,6</b>	<b>9,4</b>	<b>9,8</b>
Actividad petrolera	(1,9)	(3,7)	(3,7)	(3,7)	0,0	0,6	(0,6)
Actividad no petrolera	11,7	12,4	13,1	11,7	10,9	10,3	11,7
Minería	3,9	4,9	2,2	7,9	2,7	3,9	1,6
Manufactura	10,4	11,1	12,4	9,8	9,6	6,8	12,9
Electricidad y agua	6,2	7,2	6,6	7,7	5,3	5,3	5,2
Construcción	32,1	34,1	30,5	38,1	29,6	30,6	28,3
Comercio y servicios de reparación	19,9	20,5	22,7	18,0	19,2	19,5	18,9
Transporte y almacenamiento	12,3	13,4	15,2	11,4	11,0	11,6	10,5
Comunicaciones	23,2	21,2	20,9	21,5	25,3	21,3	29,3
Instituciones financieras y seguros	39,2	35,4	32,5	38,8	43,9	44,8	42,9
Servicios inmobiliarios, empresariales y de alquiler	8,2	7,9	8,5	7,3	8,5	8,2	8,8
Serv. comunitarios, soc. y personales y produc. de serv. priv. no lucrativos	16,3	18,4	19,7	16,9	13,6	12,6	14,7
Produc. servicios del Gobierno General	3,8	3,1	3,6	2,5	4,6	4,6	4,6
Resto 1/	5,1	5,9	5,6	6,1	4,3	5,0	3,6
Menos: Sifmi 2/	44,7	39,0	34,0	45,0	51,7	54,0	49,2
Impuestos netos sobre los productos	19,9	23,1	26,2	20,0	16,1	17,6	14,6

1/ Incluye: Agricultura privada, Restaurantes y hoteles privado y Actividades diversas públicas.

2/ Servicios de intermediación financiera medidos indirectamente.

# PIB Real I Trimestre 2007

## Informe del BCV

**Producto interno bruto**  
**Por clase de actividad económica**  
**A precios constantes de 1997**  
**(Millones de Bolívares)**

Actividades	
<b>Consolidado</b>	
Actividad petrolera	-5,6%
Actividad no petrolera	10,6%
Minería	-4,9%
Manufactura	7,8%
Electricidad y agua	4,6%
Construcción	26,5%
Comercio y servicios de reparación	20,8%
Transporte y almacenamiento	16,4%
Comunicaciones	18,3%
Instituciones financieras y seguros	26,2%
Servicios inmobiliarios, empresariales y de alquiler	6,7%
Serv. comunitarios, soc. y personales y produc. de serv. priv. no lucrativos	14,8%
Produc. servicios del Gobierno General	3,5%
Resto 1/	2,9%
Menos: Sifmi 2/	26,3%
Impuestos netos sobre los productos	18,9%

Desaceleración

8,8%

Por debajo del PIB total

1/ Incluye: Agricultura privada, Restaurantes y hoteles privado y Actividades diversas públicas.

2/ Servicios de intermediación financiera medidos indirectamente.

## SEGUN DATANALISIS...

Primera vez en 8 años, ha mejorado el ingreso de los sectores más empobrecidos,

- Se debe dos factores:
  - incrementos salario mínimo
  - distribución de ingresos (Misiones)

Buenos resultados...

→ Pero...

- si pensamos en que ha tenido el ingreso petrolero más alto de toda la historia (300 millardos de \$)
  - el balance es que se trata de una burbuja pasajera

**Lo negativo, para sector empresarial y clase media:**

**por más de tres años,**

- control de cambios,
- control de precios e
- inamovilidad laboral

**Para:**

- evitar la fuga de divisas,
- controlar la inflación y,
- si no combatir, atenuar el desempleo



- la fuga de divisas no se ha detenido,
- el gasto público ha disparado la liquidez y
- no ha disminuido sensiblemente el desempleo ni mejorado el nivel de vida

***... analicemos algunos datos.***

## La fuga de divisas.

- ha continuado, pero por parte del propio sector público
- En 2006, déficit en Cta. de capital de \$19,7 millardos, superior al 2.005 (\$ 16,8 millardos)

### Se debe a:

- las transferencias al FONDEN por parte de PDVSA y
- las operaciones con bonos en el exterior, que el BCV registra en la cuenta capital, y que se estima en 8 millardos de \$
- Salida de capitales privados

## Gasto público

- Alcanzó Bs. 116 billones, en 2006
  - El aprobado era de Bs. 87 billones
- El presupuesto 2.007 es similar al gasto ejecutado el año anterior (Bs. 115,2 billones):
  - Ingreso: Pet.: 48 billones, el No Pet.: 58,5 billones
- Necesidad de financiamiento: 8,7 billones (manejable)



## Inflación

- La meta del Gobierno se modificó: 12%
- En 2006 cerró en 17.0%
- En 2007 se estima, conservadoramente, en 18-20%
- La inflación en Alimentos y Bebidas: 26,0% (2006)
- La que nos afecta a todos, por encima del 25% (20%)

## Liquidez

- Se elevó 68% en 2.006
- Actualmente en 116,9 billones de bolívares
- Impulsada por el gasto fiscal

## Medidas contra la liquidez

- modificar las tasas para los depósitos a plazo y las cuentas de ahorro; y
- Operaciones del mercado abierto con bonos públicos y de PDVSA

## Otras medidas:

- Reducir el IVA → 14% a 9% en julio (est. 3,0% del IPC)
- Favorecer las importaciones para frenar inflación
  - en 2006 alcanzaron récord de 32 millardos de \$
- Colocaciones de la mesa de operaciones del BCV (temporal y creciente)
- Coordinación PDVSA-Tesorería para pagar impuestos en dólares, reduciendo liquidez
- Tasas reales negativas han impulsado el crédito bancario

# Crecimiento Económico (PIB Per Cápita a precios de 1997)

El PIB Per Cápita en 2006 es ligeramente superior al de 1969

El PIB Per Cápita real se ha recuperado y en 2006 fue el más elevado registrado en el actual período de gobierno. Sin embargo, el promedio para el período 1999-2006 es inferior al promedio de cualquiera de los períodos presidenciales desde 1959

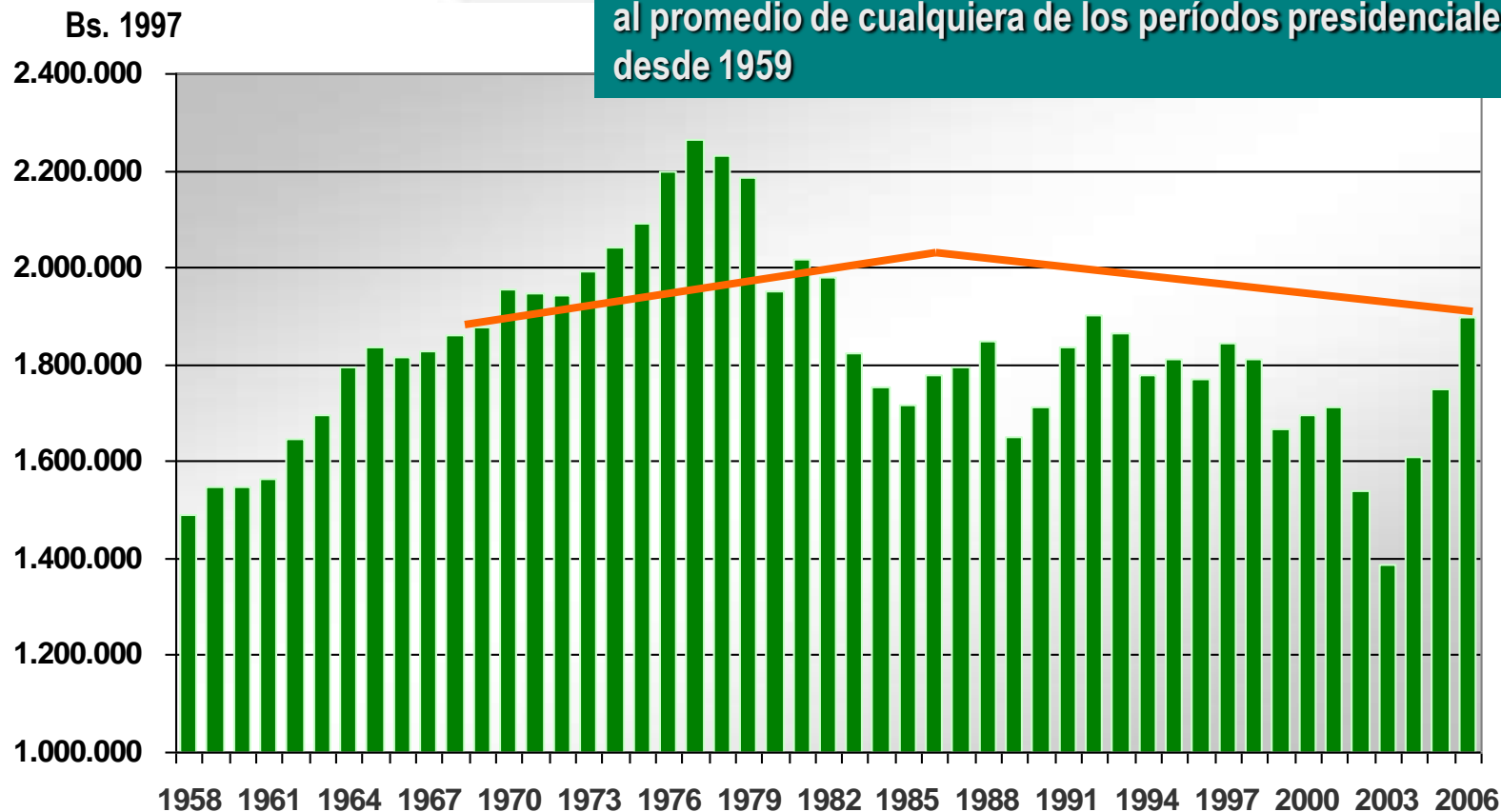



CONINDUSTRIA

# La productividad es necesaria para el bienestar

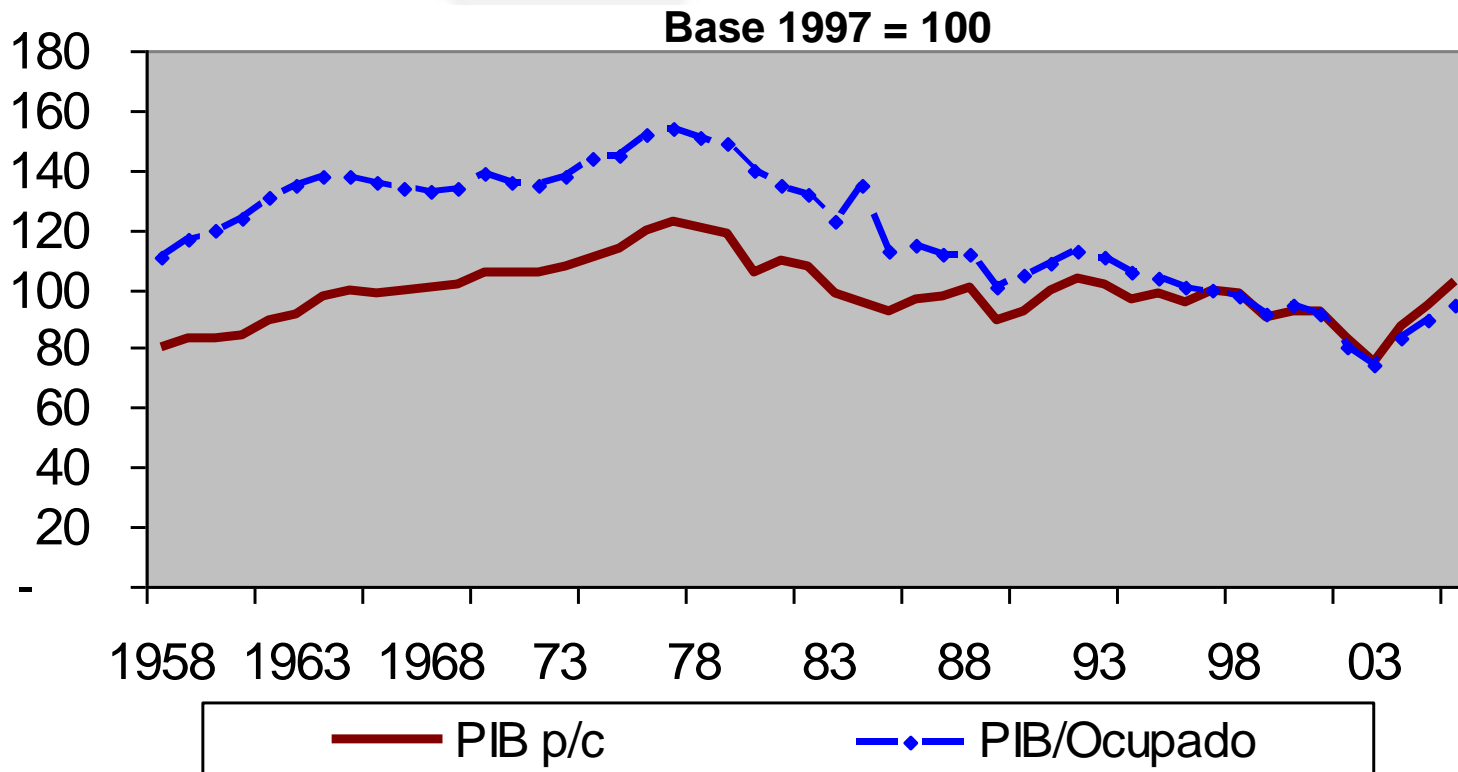

La estrategia de la Industria  
es Venezuela

Fuente: Banco Central de Venezuela, Instituto Nacional de Estadísticas y cálculos de Coninceel



# La baja inversión privada no aporta al crecimiento económico

Base 1997 = 100

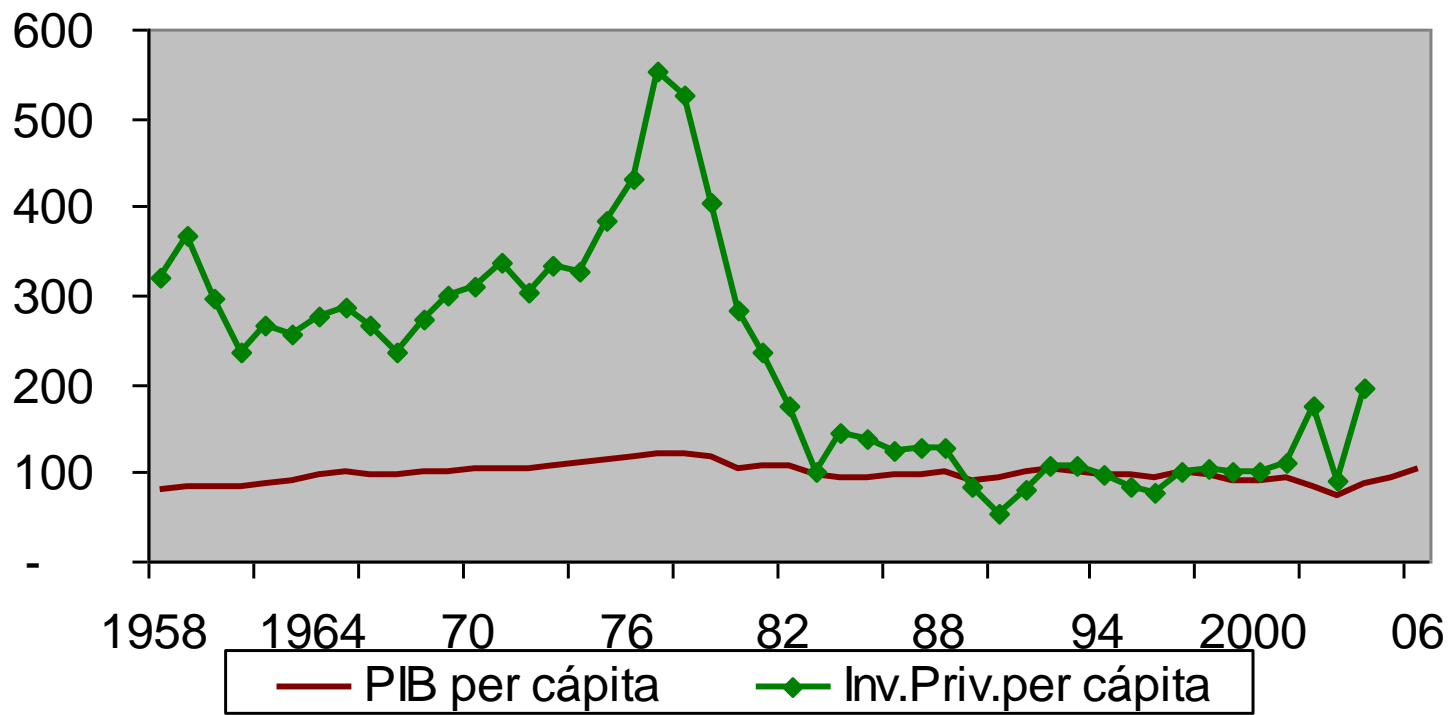

# La informalidad mantiene elevados niveles

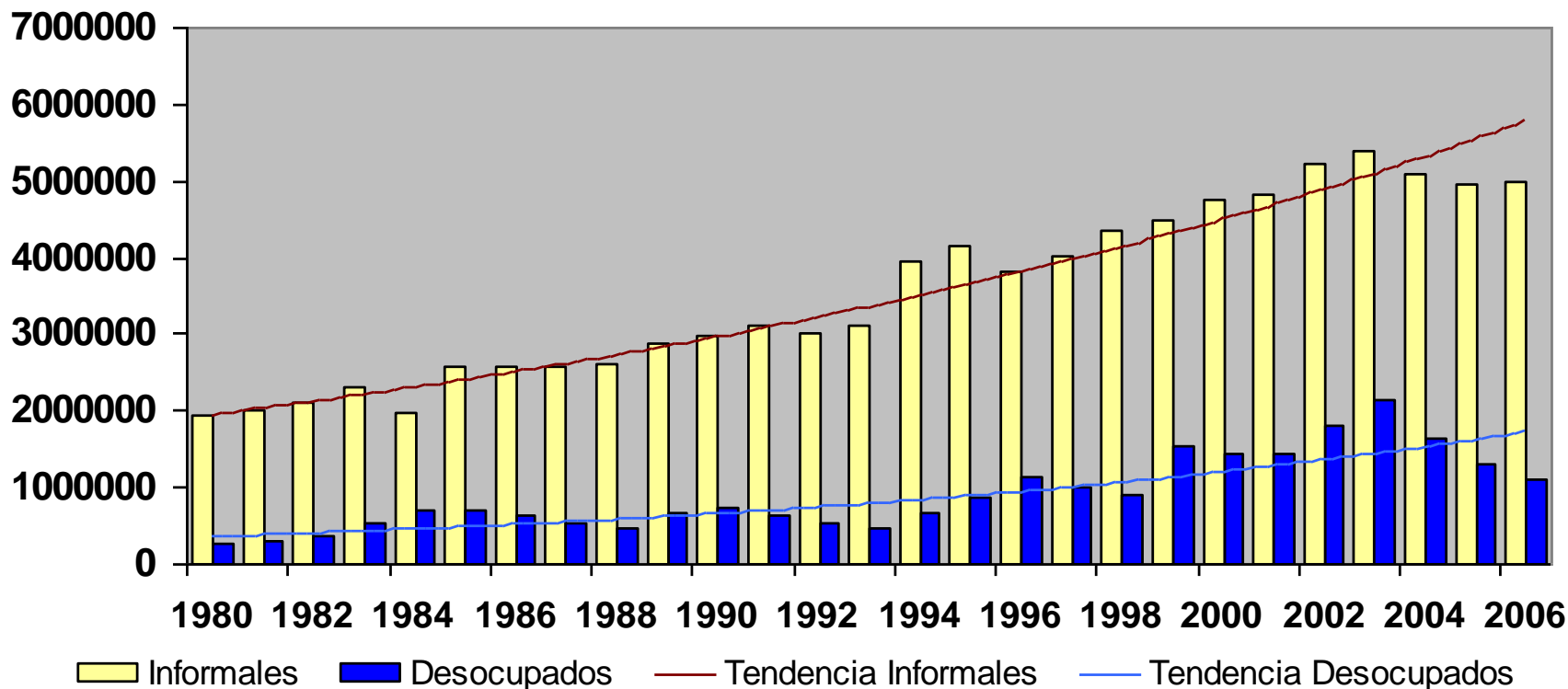

# El cierre de establecimientos industriales

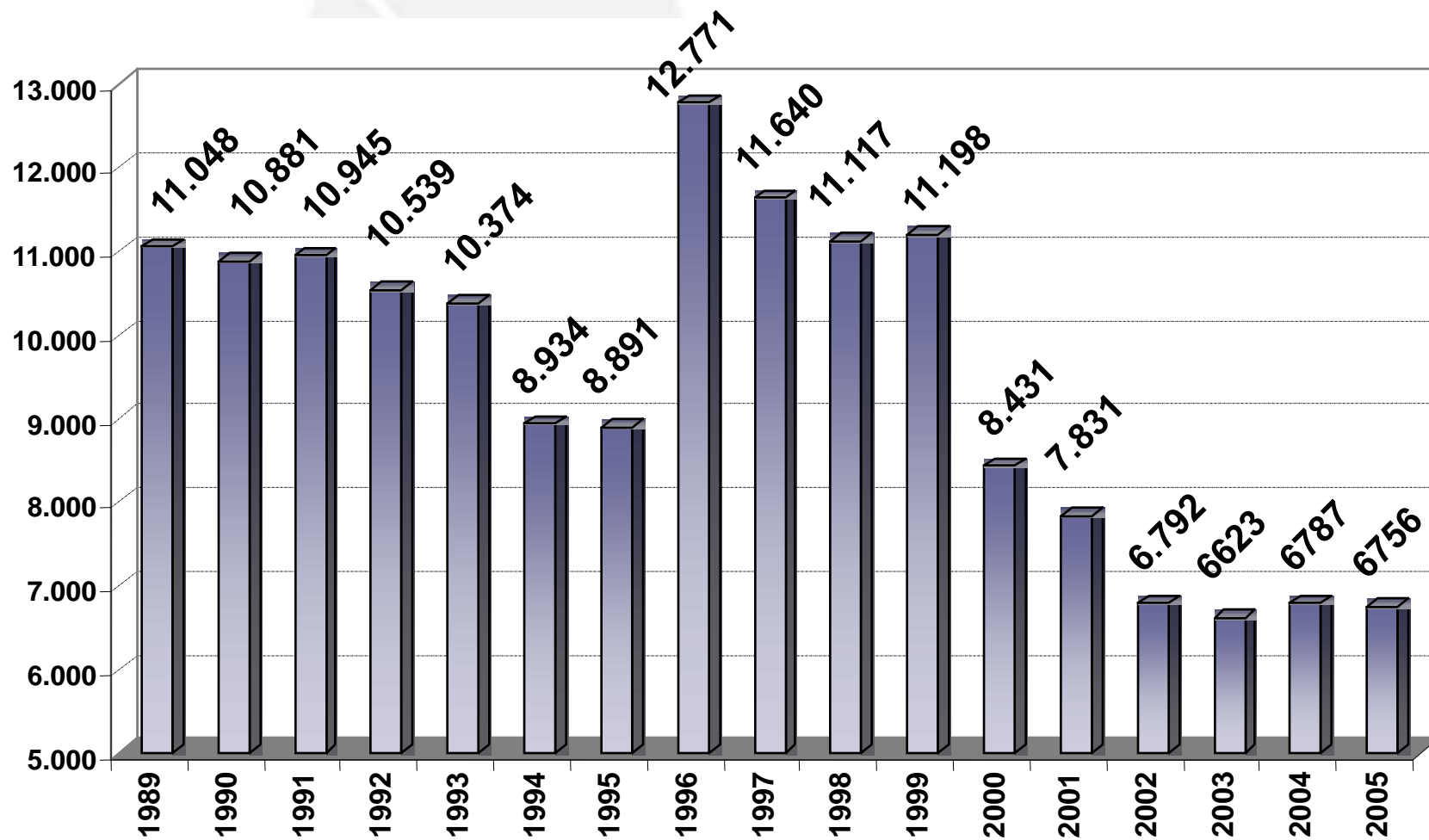

# Las PYME han registrado la mayor tasa de mortalidad

PEQUEÑA Y MEDIANA INDUSTRIA

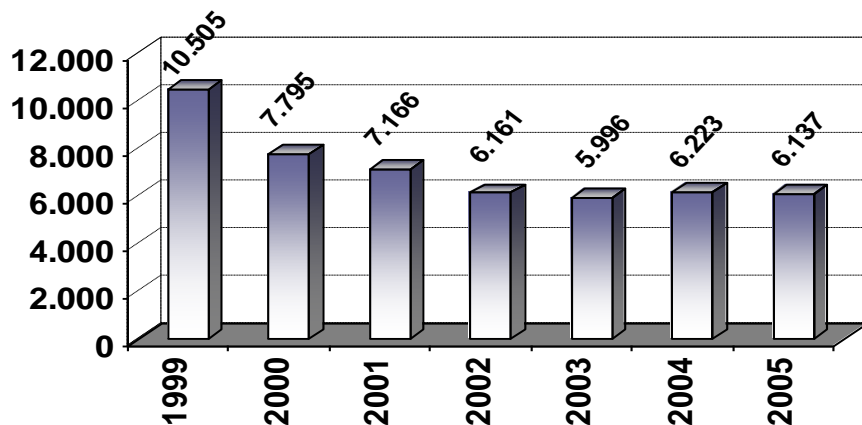

La tasa de crecimiento de las PYMEs ha sido negativa desde el año 1999. Sin embargo, en el año 2004 este estrato se recuperó en 3% pero volvió a decrecer en el período siguiente.

GRAN INDUSTRIA

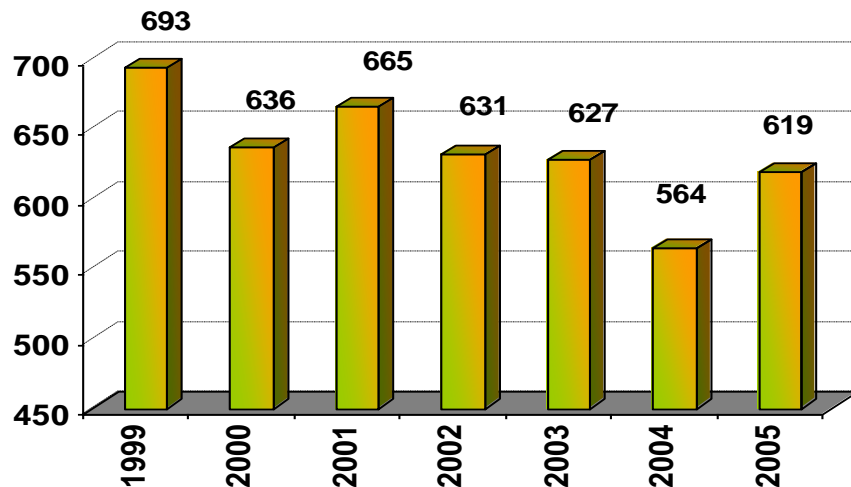

En la Gran Industria, el crecimiento ha sido poco volátil, con variaciones promedio de 12%

# PIB POR ACTIVIDAD ECONOMICA

## Informe del BCV

**PIB: POR CLASE DE ACTIVIDAD ECONÓMICA**  
**A PRECIOS CONSTANTES DE 1997 - Millones de Bolívares**

ACTIVIDADES	1998	1999	2000	2001	2002	2003	2004	2005	2006
<b>CONSOLIDADO</b>	42.066.487	39.554.925	41.013.293	42.405.381	38.650.110	35.667.526	42.035.809	45.957.419	51.337.866
<b>PETROLERA</b>	7.883.521	7.586.306	7.757.605	7.688.643	6.595.672	6.472.229	7.225.472	7.346.467	7.408.250
<b>NO PETROLERA</b>	30.352.791	28.253.776	29.439.642	30.615.219	28.789.449	26.637.092	31.374.817	34.599.173	38.408.406
Manufactura	7.304.273	6.566.696	6.899.219	7.153.405	6.214.871	5.774.826	7.239.625	7.895.170	8.504.983
<b>% Petrolera sobre Consolidado</b>	18,74	19,18	18,91	18,13	17,07	18,15	17,19	15,99	14,43
<b>% Manufactura sobre Consolidado</b>	17,36	16,60	16,82	16,87	16,08	16,19	17,22	17,18	16,57
<b>% Manufactura sobre No Pretrolera</b>	24,06	23,24	23,44	23,37	21,59	21,68	23,07	22,82	22,14
<b>Numero de Empresas Ind.</b>	11.117	11.198	8.431	7.831	6.792	6.623	6.787	6.756	



**Desde el año 2002 Conindustria ha venido alertando sobre el establecimiento de condiciones que amenazan la existencia de la actividad económica privada y al crecimiento de las inversiones orientadas al largo plazo**



# **EL CERCO A LA ACTIVIDAD PRODUCTIVA**

La estrategia de la Industria  
es Venezuela

## Esta reflexión sobre el presente y futuro de la actividad industrial en Venezuela comprendía tres núcleos

**Condiciones para el desarrollo del Sector Privado**



**Inversiones para soportar el crecimiento de largo plazo**



**Capacidad de generación de empleos formales y de calidad**

## Esta reflexión sobre el presente y futuro de la actividad industrial en Venezuela comprendía tres núcleos



## Parte I

# Condiciones para el desarrollo del Sector Privado



- **En los últimos años se ha adelantado la adopción de normativas que asfixian al sector productivo privado**
- **Desde el 2006 se ha acelerado la construcción del marco institucional correspondiente al Nuevo Modelo Económico**
- **La evolución del Cerco a la Iniciativa Privada permite profundizar ese diagnóstico y plantear reflexiones respecto a la inserción/exclusión del sector productivo privado ...**

- 1. La magnitud de los cambios institucionales**
- 2. La velocidad de las transformaciones implantadas desde Noviembre de 2004**
- 3. El esquema institucional responde a la construcción del nuevo modelo en función de dos elementos:**
  - La incorporación de nuevas nociones de propiedad (en lo económico y lo social)**
  - La discriminación a favor de la construcción de la economía alternativa**



CONINDUSTRIA

# **1. La magnitud de los cambios institucionales:**

## **La actualización del Cerco**

# El cerco en torno al sector productivo

## Mayo de 2003



# El cerco en torno al sector productivo

Junio de 2004







CONINDUSTRIA

CONDICIONES INSTITUCIONALES

MERCADO LABORAL

INSERCIÓN EN PROCESOS DE INTEGRACIÓN

CONTROLES DENTRO DE LA ECONOMÍA

DESPLAZAMIENTO E IMPOSICIÓN DE COSTOS

FINANCIAMIENTO

INESTABILIDAD MACROECONÓMICA

# Cerco a la Actividad Privada (Oct 2005)

Crecimiento de la liquidez

Decreimiento  
Suspensión del

El fir cuentas  
otros países

del Banco Central  
de Venezuela

Ajuste  
Inmovilidad

reflotamiento de  
empresas  
banca de desarrollo

Legislación  
Reforma

parte de la banca  
pública  
privada  
el acceso a  
recursos públicos

Debilitamiento  
Imposiciones Ley

Empresas de  
Producción Social  
Directas

Imposición de  
Parámetros y  
responsabilidad

Caras

Proyecto de Ley  
Ley de

apoyo  
del IVA

Militarización del  
Desmontaje de

cemento

Incremento de la

distribución de  
medicamentos

Intercambio de  
Ausencia de

MERCOSUR

Aislamiento del

Centralización

de las de la

# CONDICIONES INSTITUCIONALES

(Oct. 2005)

Ley Orgánica de Seguridad de la Nación

Amenaza de expropiación e intervención de empresas

Restricción del Derecho a la Libertad Económica

Existencia de instituciones paralelas en relación con el Estado

Fusión entre Empresas y Ministerios: PDVSA, CVG

Aplicación de la Ley de Tierras para intervenir empresas

Condiciones de acceso a recursos públicos

Creación de nuevos Ministerios

Acuerdos de las mesas de diálogo sectoriales

Inexistencia de canales formales con el gobierno

Aumento de la inseguridad jurídica y personal

Plan de toma industrias paralizadas coordinado por UNT

Aprobación LOFAN

Pérdida de autonomía del BCV

Militarización de empresas intervenidas

Ley Ordenación del Territorio

Criminalización Ilícitos Económicos

Decrecimiento del capital social

Suspensión del Sistema de Garantías Multilaterales

**Poder Moral**

**Ley Servicio Social Integral**

**Ley Orgánica de Seguridad de la Nación**

**Relación entre actividad económica y Estado de Derecho**

**Amenaza de expropiación e intervención de empresas**

**Restricción del Derecho a la Libertad Económica (CONTROLES?)**

**Instituciones paralelas en relaciones con el Estado**

**Decrecimiento del capital social**

**Reforma de la Ley de Expropiaciones**

**Ley de Cooperación Técnica internacional**

**Ley de Propiedad Industrial**

**Fusión entre Empresas y Ministerios: PDVSA, CVG**

**Criminalización Ilícitos Económicos**

**Reforma Ley de Servicio Eléctrico**

**Instalación CTU**

**Aplicación de la Ley de Tierras**

**Ley Ordenación del Territorio (DEROGADA)**

**Ley de Servicio Social**

**Ley de Consejos Comunales**

**Condiciones de acceso a recursos públicos (REPETIDO)**

**Aprobación LOFAN**

# CONDICIONES INSTITUCIONALES (May.2007)

**Reforma de la Ley CLPP**

**Ley Marco Servicios Públicos**

**Creación de nuevos Ministerios**

**Militarización de empresas intervenidas**

**Ley de Derechos de Autor**

**Ley Antimonopolio**

**Ley de Protección al Consumidor**

**Pérdida de autonomía del BCV**

**Ley de Reforma de la Ley de Licitaciones**

**Ley Orgánica para la Conservación del Ambiente**

**Ley de Regularización de la Tenencia Tierra Urbana**

**Cambios sistema de estadísticas oficiales**

**Ley Desarrollo Agrario y soberanía alimentaria**

**Ley Resorte**

**Plan de toma industrias paralizadas UNT**

**Aumento de la inseguridad jurídica y personal**

**Inexistencia de canales formales con el gobierno**

**Ley Economía Popular y Desarrollo Endógeno**

**Ley Usura y Especulación**

**Asamblea Nacional Unipartidista**

# MERCADO LABORAL

(Oct. 2005)

Ajuste  
inconsulta  
salario mínimo

Inamovilidad  
laboral

Legislación  
Seguridad Social

Transferencia  
costo de  
Seguridad Social  
a empleadores  
formales

Desconocimiento  
de centrales  
laborales  
distintas a UNT

Reforma  
legislación  
laboral

Solvencia  
Laboral

Debilitamiento  
contratación  
colectiva

Penalización  
del empleador

Imposiciones Ley  
de Régimen de  
Empleo

Verificaciones  
laborales  
intensas

Imposición de  
compromisos de  
cogestión

Desmontaje de  
las relaciones  
laborales

Militarización del  
trabajo (INCE  
Militar)

Parámetros y  
responsabilidad  
establecidos en  
la LOPCYMAT

Proyecto de Ley  
Orgánica de  
Cogestión

Ley de  
Alimentación de  
los Trabajadores





**Más de 100  
acuerdos en  
materia comercial**

**Aislamiento del  
sector privado en  
las negociaciones  
comerciales**

**Retroceso en la  
CAN**

**INSERCIÓN EN  
PROCESOS DE  
INTEGRACIÓN  
(Oct. 2005)**

**Incorporación  
inconsulta de  
Venezuela al  
Mercosur**

**Ausencia de  
estrategia de  
integración en  
términos  
tradicionales**

**Intercambio de  
petróleo por  
compromisos de  
importación directa**

Más de 100  
acuerdos en  
materia comercial

Aislamiento del  
sector privado en  
las negociaciones  
comerciales

Retiro de la CAN

Utilización de la  
Petropolítica

# INSERCIÓN EN PROCESOS DE INTEGRACIÓN (Jul. 2006)

Incorporación  
inconsulta de  
Venezuela al  
Mercosur

Retiro del G3

Adopción de  
mecanismos de  
trueque

Ausencia de  
estrategia de  
integración en  
términos  
tradicionales

Descuentos en la  
factura petrolera a  
cambio de  
importaciones

**Controles de  
precios de los  
alimentos**

**Controles de  
precios de  
productos  
industriales**

**Creación del  
Banco de  
Insumos**

**Controles de  
precios de  
medicamentos**

**Contratos de  
suministro de  
materia prima**

**Régimen para-  
arancelario**

**Controles de  
tasas de interés**

**Imposiciones en  
las leyes de  
drogas y de  
ciencia y  
tecnología**

**CONTROLES  
DENTRO DE LA  
ECONOMIA  
(Oct. 2005)**

**Control de  
cambios y Ley de  
Ilícitos  
Cambiarios**

**Paralización de  
las instancias de  
consenso en  
cadenas  
productivas**

**Trabas en el  
otorgamiento de  
licencias de  
importación**

**Obligación de  
producir bienes  
regulados a  
pérdida**

**Retardos  
progresivos en la  
entrega de  
solvencias**

Controles de  
precios de los  
alimentos

Controles de  
precios de  
productos  
industriales

Creación del  
Banco de  
Insumos

Controles de  
precios de  
medicamentos

Contratos de  
suministro de  
materia prima

Régimen para-  
arancelario

Controles de  
tasas de interés

Imposiciones en  
las leyes de  
drogas y de  
ciencia y  
tecnología

**CONTROLES  
DENTRO DE LA  
ECONOMIA  
(Jul. 2006)**

Control de  
cambios y Ley de  
Ilícitos  
Cambiarios

Paralización de  
las instancias de  
consenso en  
cadenas  
productivas

Trabas en el  
otorgamiento de  
licencias de  
importación

*"Gavetas"  
bancarias*

Obligación de  
producir bienes  
regulados a  
pérdida

Retardos  
progresivos en la  
entrega de  
solvencias

*Resolución 195  
MILCO  
(Certificado de  
No Producción)*



**Empresas de  
Producción  
Social**

**Conformación  
de empresas  
agroindustriales**

**Empresas  
estatales: papel,  
maquinaria,  
cemento**

**Misión Vuelvan  
Caras**

**Proyectos de  
control de  
almacenamiento y  
distribución de  
alimentos**

**Institucionalidad  
de las Misiones**

**MERCAL  
MERFAR  
Corporación CASA**

**Adjudicaciones  
Directas**

**DESPLAZAMIENTO E  
IMPOSICIÓN DE  
COSTOS  
(Oct. 2005)**

**Tiendas sociales  
Distribución de  
combustible  
Boticas Sociales**

**Retenciones  
del IVA**

**Intervención en  
la producción y  
distribución de  
medicamentos**

**Desmantelamiento  
del INCE**

**Importaciones  
directas del  
Estado y ventas  
por debajo de los  
costos**

**Incumplimiento  
del pago de draw  
back**

**Deterioro de la  
infraestructura  
de apoyo a la  
actividad  
productiva**

**Encarecimiento  
del transporte**

Proyecto de Ley  
Orgánica de  
Gestión Integral  
de Riesgos

Formación de  
las empresas de  
Producción  
Social

Conformación  
de empresas  
agroindustriales

Empresas  
estatales: papel,  
maquinaria,  
cemento

Ley de Minas

*Ley de Aguas*

Misión Vuelvan  
Caras

Proyectos de  
control de  
almacenamiento y  
distribución de  
alimentos

MERCAL  
MERFAR  
Corporación CASA

Tiendas sociales  
Distribución de  
combustible  
Boticas Sociales

Intervención en  
la producción y  
distribución de  
medicamentos

Institucionalidad  
de las Misiones

Adjudicaciones  
Directas

Retenciones  
del IVA

Desmantelam.  
del INCE

Ley  
Petroquímica

Ley de  
Transporte y  
Tránsito  
Terrestre

*Ley Orgánica de  
Ciencia y  
Tecnología  
(LOCTI)*

*"Fábrica  
Adentro"*

*Ley Reforma de  
la Ley de Silos*

*RETRASOS en el  
pago de draw back*

Deterioro de la  
infraestructura  
de apoyo a la  
actividad  
productiva

Encarecimiento  
del transporte

Importaciones  
directas del  
Estado y ventas  
por debajo de los  
costos

# DESPLAZAMIENTO E IMPOSICIÓN DE COSTOS (Jul. 2006)

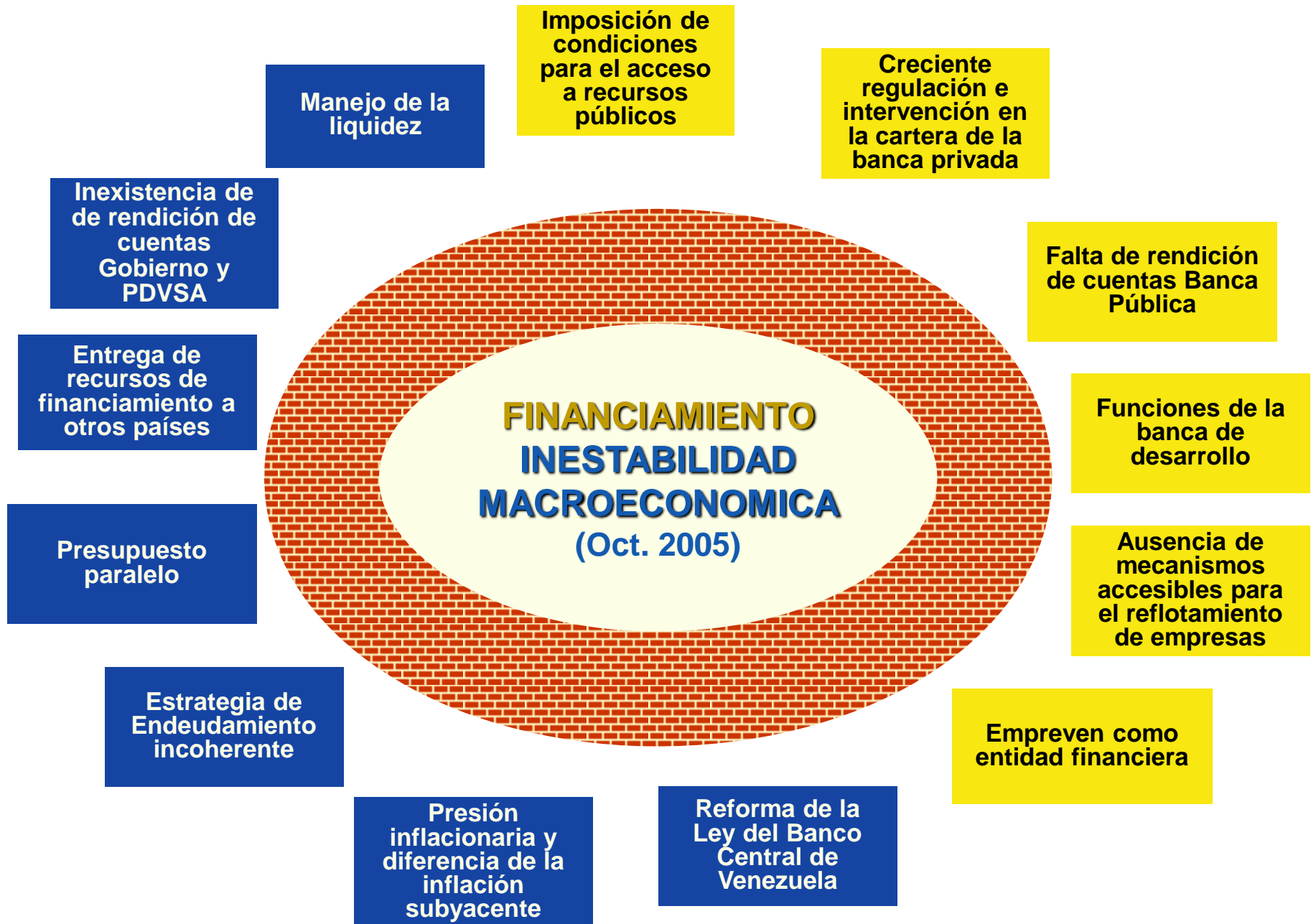

**Presupuesto participativo**

**Manejo de la liquidez**

**Condiciones para el acceso a recursos públicos**

*Creciente intervención en la cartera de la banca privada (REPETIDO)*

*Falta de Transparencia Fonden*

*Nivel "óptimo" de Reservas Internacionales*

**Inexistencia de de rendición de cuentas Gobierno y PDVSA**

**Falta de rendición de cuentas Banca Pública**

**Entrega de recursos de financiamiento a otros países**

**Funciones de la banca de desarrollo**

**Presupuesto paralelo**

**FINANCIAMIENTO  
INESTABILIDAD  
MACROECONOMICA  
(Mayo 2007)**

**Ausencia de mecanismos para el reflotamiento de empresas**

**ENDEUDAMIENTO INTERNO CRECIENTE**

*Empreven como entidad financiera ????*

*RECONVERSION monetaria*

**Presión inflacionaria y diferencia de la inflación subyacente**

**Reforma de la Ley del Banco Central de Venezuela**

**Reforma de Ley de Bancos**

## **2. La velocidad de las transformaciones implantadas desde Noviembre de 2004**



**Reformas**

Leyes vigentes incluidas en la agenda legislativa

**Nuevas leyes**

Proyectos de ley nuevos incorporados desde 2006

**Profundización**

Políticas públicas cuya aplicación se ha profundizado

# CONDICIONES INSTITUCIONALES (Jul. 2006)

Ley Orgánica de Seguridad de la Nación

Relación entre actividad económica y Estado de Derecho

Amenaza de expropiación e intervención de empresas

Restricción del Derecho a la Libertad Económica

Instituciones paralelas en relaciones con el Estado

Decrecimiento del capital social

Reforma de la Ley de Expropiaciones

Ley de Cooperación Técnica internacional

Ley de Propiedad Industrial

Fusión entre Empresas y Ministerios: PDVSA, CVG

Criminalización Ilícitos Económicos

Reforma Ley de Servicio Eléctrico

Instalación CTU

Aplicación de la Ley de Tierras

Ley Ordenación del Territorio

Ley de Servicio Social

Ley de Consejos Comunales

Condiciones de acceso a recursos públicos

Aprobación LOFAN

Reforma de la Ley CLPP

Ley Marco Servicios Públicos

Creación de nuevos Ministerios

Militarización de empresas intervenidas

Pérdida de autonomía del BCV

Ley de Derechos de Autor

Ley Antimonopolio

Ley de Protección al Consumidor

Ley Desarrollo Agrario y soberanía alimentaria

Ley de Reforma de la Ley de Licitaciones

Ley Orgánica para la Conservación del Ambiente

Ley de Regularización de la Tenencia Tierra Urbana

Cambios sistema de estadísticas oficiales

Plan de toma industrias paralizadas UNT

Aumento de la inseguridad jurídica y personal

Inexistencia de canales formales con el gobierno

Ley Economía Popular y Desarrollo Endógeno

Transferencia  
costo Seg.Social  
a empleadores  
formales

Ajuste  
inconsulta  
salario mínimo

Inamovilidad  
laboral

Legislación  
Seguridad  
Social

Desconocimiento  
de centrales  
laborales  
distintas a UNT

Ley Economía  
Popular y Des.  
Endógeno

Reforma del  
Reglamento de  
la LOT

Reglamento de  
la Ley de  
Alimentación

Reforma Ley  
Orgánica del  
Trabajo

Solvencia  
Laboral

Penalización  
del empleador

Debilitamiento  
contratación  
colectiva

Verificaciones  
laborales  
intensas



Imposiciones  
Ley Régimen  
de Empleo

Desmontaje de  
las relaciones  
laborales

Inspecciones  
Únicas

Imposición de  
compromisos de  
cogestión

Ley Ejercicio  
Carrera  
Rel.Industriales

Politización de  
las Inspectorías  
del Trabajo

Ley de  
Régimen de  
Pensiones

Ley Sistema  
Público  
Nacional de  
Salud

Parámetros y  
responsabilidad  
establecidos en  
la LOPCYMAT

Militarización del  
trabajo (INCE  
Militar)

Proyecto de Ley  
Orgánica de  
Cogestión

Ley de  
Alimentación de  
los Trabajadores

Más de 100  
acuerdos en  
materia comercial

Aislamiento del  
sector privado en  
las negociaciones  
comerciales

Retiro de la CAN

Utilización de la  
Petropolítica

# INSERCIÓN EN PROCESOS DE INTEGRACIÓN (Jul. 2006)

Incorporación  
inconsulta de  
Venezuela al  
Mercosur

Retiro del G3

Adopción de  
mecanismos de  
trueque

Ausencia de  
estrategia de  
integración en  
términos  
tradicionales

Descuentos en la  
factura petrolera a  
cambio de  
importaciones

**Controles de  
precios de los  
alimentos**

**Controles de  
precios de  
productos  
industriales**

**Creación del  
Banco de  
Insumos**

**Controles de  
precios de  
medicamentos**

**Contratos de  
suministro de  
materia prima**

**Controles de  
tasas de interés**

**Imposiciones Ley  
de Ciencia y  
Tecnología**

**CONTROLES  
DENTRO DE LA  
ECONOMIA  
(Jul. 2006)**

**Control de  
cambios y Ley de  
Ilícitos  
Cambiarios**

**Imposiciones Ley  
de Drogas**

**Trabas en el  
otorgamiento de  
licencias de  
importación**

**Paralización de  
las instancias de  
consenso en  
cadenas  
productivas**

**Obligación de  
producir bienes  
regulados a  
pérdida**

**Retardos  
progresivos en la  
entrega de  
solvencias**



Proyecto de Ley  
Orgánica de  
Gestión Integral  
de Riesgos

Formación de  
las empresas de  
Producción  
Social

Conformación  
de empresas  
agroindustriales

Empresas  
estatales: papel,  
maquinaria,  
cemento

Ley de Minas

Ley de Aguas

Misión Vuelvan  
Caras

Proyectos de  
control de  
almacenamiento y  
distribución de  
alimentos

MERCAL  
MERFAR  
Corporación CASA

Tiendas sociales  
Distribución de  
combustible  
Boticas Sociales

Intervención en  
la producción y  
distribución de  
medicamentos

Ley Reforma de  
la Ley de Silos

Institucionalidad  
de las Misiones

Adjudicaciones  
Directas

Retenciones  
del IVA

Desmantelam.  
del INCE

Ley  
Petroquímica

Ley de  
Transporte y  
Tránsito  
Terrestre

Incumplimiento  
del pago de draw  
back

Deterioro de la  
infraestructura  
de apoyo a la  
actividad  
productiva

Encarecimiento  
del transporte

Importaciones  
directas del  
Estado y ventas  
por debajo de los  
costos

# DESPLAZAMIENTO E IMPOSICIÓN DE COSTOS (Jul. 2006)

**Presupuesto participativo**

**Manejo de la liquidez**

**Condiciones para el acceso a recursos públicos**

**Creciente intervención en la cartera de la banca privada**

**Fonden**

**Inexistencia de rendición de cuentas Gobierno y PDVSA**

**Falta de rendición de cuentas Banca Pública**

**Entrega de recursos de financiamiento a otros países**

**Funciones de la banca de desarrollo**

**Presupuesto paralelo**

**FINANCIAMIENTO  
INESTABILIDAD  
MACROECONOMICA  
(Jul.2006)**

**Ausencia de mecanismos para el reflotamiento de empresas**

**Estrategia de Endeudamiento incoherente**

**Empreven como entidad financiera**

**Reforma monetaria**

**Presión inflacionaria y diferencia de la inflación subyacente**

**Reforma de la Ley del Banco Central de Venezuela**

**Reforma de Ley de Bancos**



### **3. El esquema institucional responde a la construcción del nuevo modelo en función de dos elementos:**

- La incorporación de nuevas nociones de propiedad (en lo económico y lo social)**
- La discriminación a favor de la construcción de la economía alternativa**

# El concepto de propiedad privada

El concepto de propiedad privada dentro del cual ha funcionado la sociedad venezolana ha sido paulatinamente interpretado y convertido en una categoría relativa

Conjuntamente con el derecho al libre ejercicio de la actividad económica constituye la base para el desarrollo de la actividad productiva

Las condiciones que se han establecido para la actividad empresarial pueden examinarse a través del tratamiento del tema de la propiedad

**El nuevo tratamiento a la propiedad privada  
y al derecho a la libertad económica se  
expresan dentro del cerco ...**

# Cerco a la Actividad Privada (Oct 2005)

Decreimiento  
Suspensión del

Ajuste  
Inmovilidad  
Legislación  
Reforma  
Debilitamiento  
Imposiciones Ley  
Imposición de  
Parámetros y  
responsabilidad  
Proyecto de Ley  
Ley de  
Militarización del  
Desmontaje de

Incremento de la

Intercambio de  
Ausencia de

Aislamiento del

Centralización

al

Manejo de la  
liquidez

El fir  
otros países

del Banco Central  
de Venezuela

reflotamiento de  
empresas  
banca de desarrollo

parte de la banca  
pública  
privada  
el acceso a  
recursos públicos

Empresas de  
Producción Social  
Directas

Caras

apoyo  
del IVA

cemento

distribución de  
medicamentos

MERCOSUR







# ACTIVIDAD ECONÓMICA (Jul. 2006)

Manejo de la liquidez

participativo

Fondos

de rendición Gobierno y PDVSA

otros países

incoherente

subyacente

financiera

Mercosur

Desmantelam.

Retenciones del IVA

Adjudicaciones Directas

Institucionalidad de las Misiones

Misión Vuelvan Cerec

Ley de Aguas

Ley de Minas

Formación de

Ley de

Ley Integral

Verificaciones

ento

es

JNT

Lev de Ley Orgánica

Lev de

Lev de

Reforma de la

Reforma Ley de

Reforma de Ley

Aiuste

Legislación

Reforma Ley

Debilidad

Imposiciones

Imposición de

Parámetros y

Lev de

Proyecto de Ley

Lev de

Lev de

Lev de

Lev de

Lev de

Lev de

Lev de

Lev de

Importaciones

Ley de

Ley

de

de

de

de

de

de

de

de

de

de

de

de

de

de

de

de

de

Tie

Int

Le

Bo

de

de

de

de

de

de

de

de

de

de

de

de

de

de

de

de

de

de

Cor

alm

di

Cor

alm

di

Cor

alm

di

Cor

alm

di

Cor

alm

di

Cor

alm

di

Cor

alm

Im

Im

Im

Im

Im

Im

Im

Im

Im

Im

Im

Im

Im

Im

Im

Im

Im

Im

Im

Im

Im

Im

Im

Im

Im

Im

Im

Im

Im

Im

Im

Im

Im

Im

Im

Im

Im

Im

Im

Im

Im

Im

Im

Im

Im

Im

Im

Im

Im

Im

Im

Im

Im

Im

Im

Im

Im

Im

Im

Im

Im

Im

Im

Im

Im

Im

Im

Im

Im

Im

Im

Im

Im

Im

Im

Im

Im

Im

Im

Im

Im

Im

Im

Im

Im

Im

Im

Im

Im

Im

Im

Im

Im

Im

Im

Im

Im

Im

Im

Im

Im

Im

Im

Im

Im

Im

Im

Im

Im

Im

Im

Im

Im

Im

Im

Im

Im

Im

Im

Im

Im

Im

Im

Im

Im

Im

Im

Im

Im

Im

Im

Im

Im

Im

Im

Im

Im

Im

Im

Im

Im

Im

Im

Im

Im

Im

Im

Im

Im

Im

Im

Im

Im

Im

Im

Im

Im

Im

Im

Im

Im

Im

Im

Im

Im

Im

Im

Im

Im

Im

Im

Im

Im

Im

Im

Im

Im

Im

Im

Im

Im

Im

Im

Im

Im

Im

Im

Im

Im

Im

Im

Im

Im

Im

Im

Im

Im

Im

Im

Im

Im

Im

Im

Im

Im

Im

Im

Im

Im

Im

Im

Im

Im

Im

Im

Im

Im

Im

Im

Im

Im

Im

Im

Im

Im

Im

Im

Im

Im

Im

Im

Im

Im

Im

Im

Im

Im

Im

Im

Im

Im

Im

Im

Im

Im

Im

Im

Im

Im

Im

Im

Im

Im

Im

Im

Im

Im

Im

Im

Im

Im

Im

Im

Im

Im

Im

## Parte II

# Inversiones para soportar el crecimiento de largo plazo

# ¿Qué observa un empresario en Venezuela para tomar decisiones de inversión?

- ✓ Una explosión de consumo sostenido sobre los ingresos petroleros del país y el gasto público creciente
- ✓ La expansión de la liquidez que no está en correspondencia con el crecimiento del sector real
- ✓ Tasas de interés reales negativas, que no terminan de activar las decisiones de inversión por presencia de riesgo institucional
- ✓ Sustitución de inversiones por importaciones crecientes

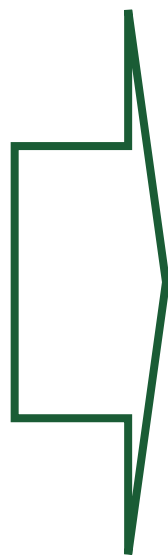

**Soportado sobre oportunidades y condiciones relacionadas con la construcción del Nuevo Modelo Económico**

# ¿Qué observa un empresario en Venezuela para tomar decisiones de inversión?

- ✓ Una explosión de consumo sostenido sobre los ingresos petroleros del país y el gasto público creciente
- ✓ La expansión de la liquidez que no está en correspondencia con el crecimiento del sector real
- ✓ Tasas de interés reales negativas, que no terminan de activar las decisiones de inversión por presencia de riesgo institucional
- ✓ Sustitución de inversiones por importaciones crecientes

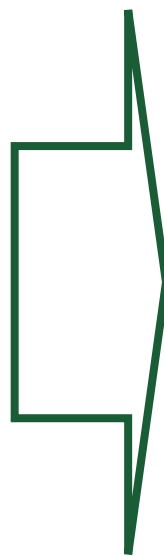

- No hay garantías a la propiedad privada
- Se han debilitado los canales para ejercer y hacer valer los derechos
- La economía está evolucionando sobre un espejismo



# ¿Qué observa un empresario en Venezuela para tomar decisiones de inversión?

- ✓ **Profundización de un proceso revolucionario**
- ✓ **Cambio masivo del ordenamiento jurídico y territorial**
- ✓ **Creciente intervención del Estado en la economía: estatización**
- ✓ **Amenaza al proceso de descentralización**
- ✓ **Restricción de mecanismos democráticos**
- ✓ **Centralización del liderazgo y del poder**
- ✓ **Destrucción de las élites del país**

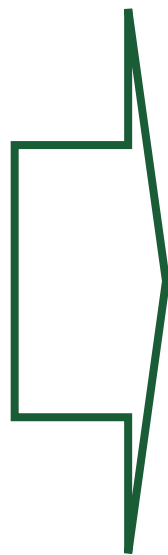

- **No hay garantías a la propiedad privada**
- **Se han debilitado los canales para ejercer y hacer valer los derechos**
- **La economía está evolucionando sobre un polvorín: Inflación**

## Parte III





## Características del proceso estatizador

- Alta regulación y control
- Gerencia de Empresas Estatales
- Activación de empresas quebradas
- Organización de la producción
- Estatización de empresas exitosas
- Eliminación de empresas privadas . . . 

## Alternativa: Sobrevivir

- Superar la derrota política
- Preparar la confrontación ideológica
- Gerencia menos funcional y más estratégica
- Apoyo a procesos de organización y agremiación
- El campo de batalla es en la conciencia, en la mente
- El foco del mensaje no debe ser el gobierno: Trabajadores y la sociedad



CONINDUSTRIA

***¡Muchas Gracias!  
La Estrategia de la Industria es Venezuela***

La estrategia de la Industria  
es Venezuela